# ISTUN HILJAA EDESSÄSI

SAN. SÄV. SEIJA LEHTONEN

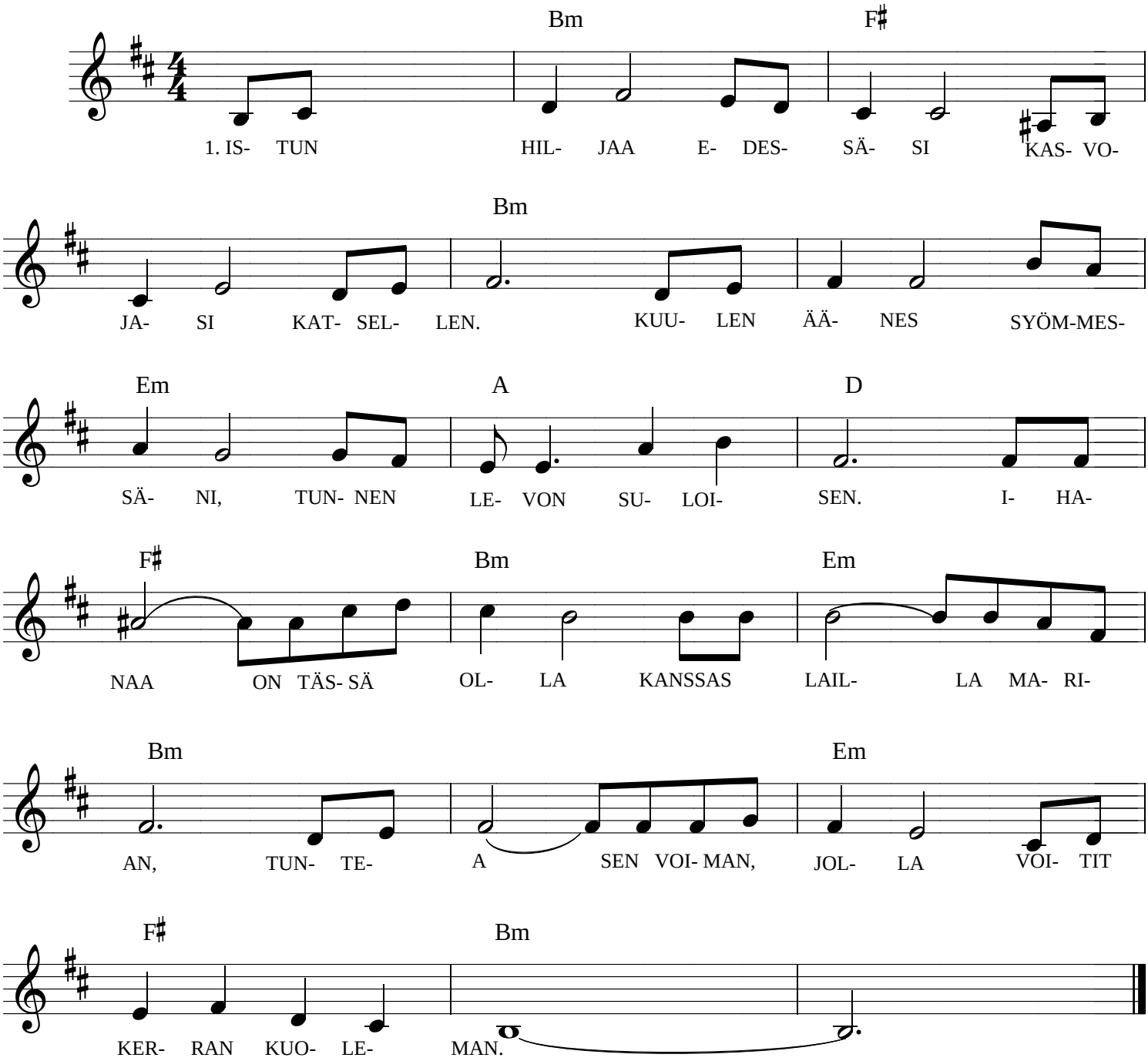


2. PYHÄ KIRJA AVATTUNA OLEN EESSÄ RAAMATUN.
LEHDILTÄ SEN NYT LOISTAA PYHÄ RAKKAUTESI SUN.
VIRTA GOLGATAN NYT VUOTAA TUODEN MULLE ELÄMÄÄ.
SYDÄN TÄYSI SILLOIN HUOKAA TAIVAALLISTA IKÄVÄÄ.

3. SAAVU, SAAVU, JEESUS, RAKKAIN, SAAVU YLKÄ IHANIN.
SAAVU PILVIIN MINUT NOUTAIN, ETTÄ SINUT KOHTAISIN.
SAISIN NÄHDÄ OMIN SILMIN SYDÄMENI VALTIAAN,
OMAN, RAKKAAN JEESUKSENI, TAIVAALLISEN KUNINKAAN.